



Persyn

Zwevegem, 26 augustus 2024

**Betreft: Harelbeke – Ballingenweg, Eilandstraat en Nijverheidstraat
Stad Harelbeke i.s.m. Fluvius
Tractebel Engineering nv**

INFOBRIEF – START 2^e FASE BALLINGENWEG

Beste buurtbewoner,

In het kader van wegenis- en rioleringswerken in uw buurt willen wij u met deze informatiebrief op de hoogte stellen dat komende maandag 02/09 de 2^e fase van werken aan de Ballingenweg wordt opgestart.

Om de drukte van de eerste schooldag te vermijden zullen we reeds aanstaande vrijdag 30/8 de eerste fase van de Ballingenweg (huisnummers 13 t.e.m. 58) openstellen voor verkeer en gelijktijdig de tweede fase (huisnummers 1 t.e.m. 13) afsluiten voor doorgaand verkeer. Er geldt dan tijdelijk een tweerichtingsverkeer in het nieuw aangelegde gedeelte van de Ballingenweg vanaf het kruispunt met de Wagenweg. Vrijdag zullen wij wel al de nodige hekkens en signalisatie plaatsen om doorgaand verkeer tegen te houden, maar u als bewoner kan die dag en tijdens het weekend wel nog de straat inrijden tot aan uw woning.

Op maandagochtend starten we effectief met de opbraak van de rijbaan. Gedurende de werken zal het niet meer mogelijk zijn om met uw wagen de straat in of uit te rijden, ook niet buiten de werkuren of tijdens het weekend. Ook de parkeerplaatsen op de rijbaan zullen niet meer beschikbaar zijn. Mogen wij u vragen om uw wagen maandagochtend 02/09 voor 07u00 buiten de werfzone te plaatsen?

Als voetganger heb je steeds doorgang langs de kant van de oneven huisnummers. Ter hoogte van het stadspark wordt de doorgang afgesloten, dit om te vermijden dat men via het stadspark de werf probeert te kruisen.

Op de achterzijde van deze brief kan je een plan van de werfzone terugvinden.



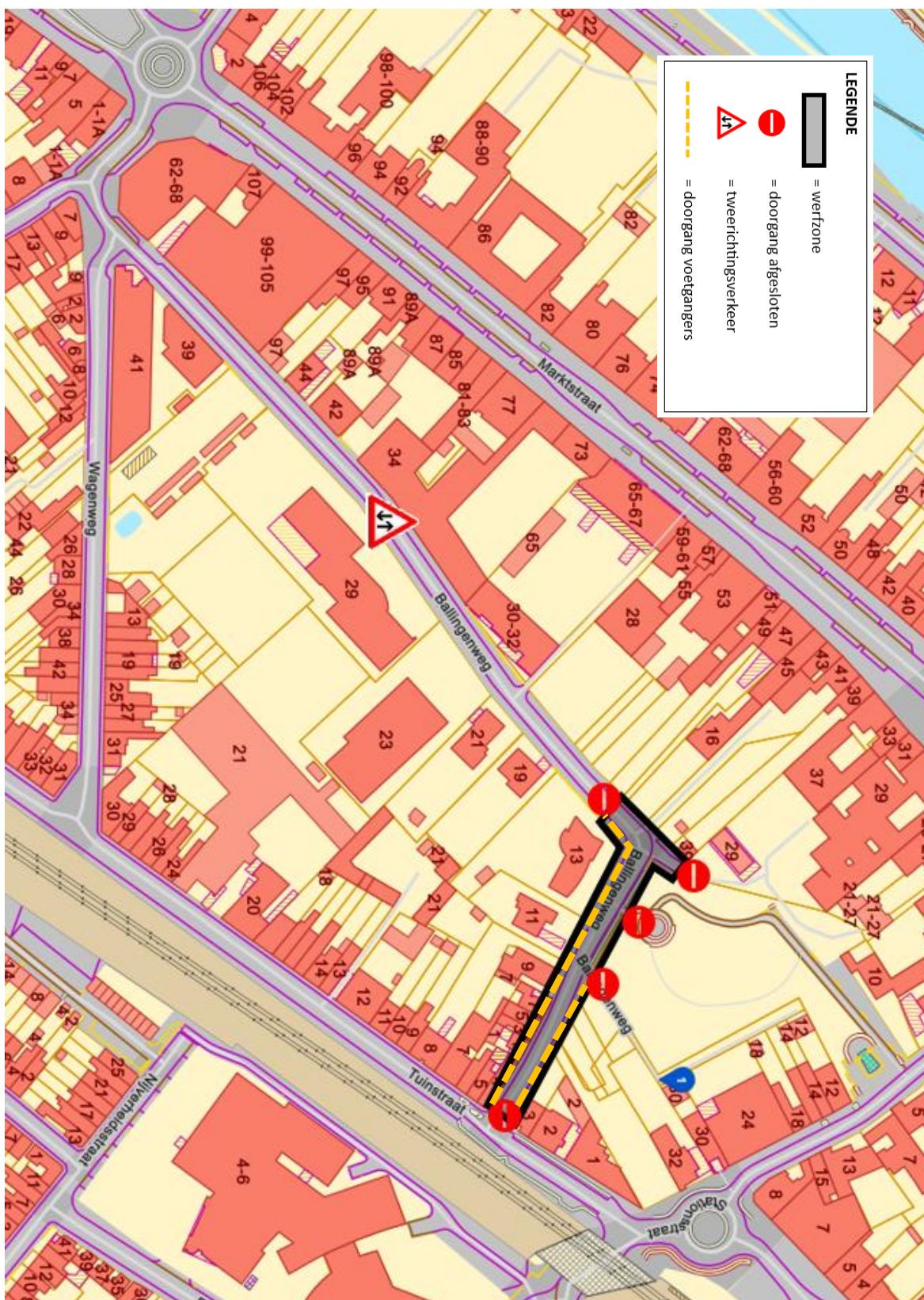

Heeft u nog vragen? Neem dan contact op met de werfleider ter plaatse, Giel De Brabander via 056/75 65 01 of info@persyn.be.

Dank voor u welwillende medewerking en begrip,

Met vriendelijke groeten,



LEGENDE

-  = wertzone
-  = doorgang afgesloten
-  = tweerichtingsverkeer
-  = doorgang voetgangers